

PRECEDENTI AUTORIZZATI :

REGIONE AUTONOMA DELLA SARDEGNA :

- ASSESSORATO DELLA DIFESA DELL'AMBIENTE UFF. (SAVI). PARERE DEL 16.06.2010
- Uff. SERVIZIO TUTELA DEL PAESAGGIO - DETERMINAZIONE 424/2010 DEL 11.11.2010

COMUNE DI ALGHERO :

- SERVIZIO DEMANIO E PATRIMONIO - DETERMINAZIONE N°7 DEL 08.07.2010
- SERVIZIO DEMANIO E PATRIMONIO - DETERMINAZIONE N°280 DEL 21.03.2011
- AUTORIZZAZIONE EDILIZIA N° 100/2011 - PRATICA EDILIZIA N°432/2009.

MARZO 2012	STUDIO TECNICO GEOM. CECCONELLO GIOVANNI ANTONIO VIA IV NOVEMBRE N°42 - ALGHERO - Tel./Fax 079/97.44.13	
DATA		
GRAFICI : IN ALLEGATO ALLA RICHIESTA IN CONCESSIONE DEMANIALE TRATTO DI ARENILE DA UTILIZZARE PER L' INSTALLAZIONE DI MANUFATTI AD USO SERVIZI DA SPIAGGIA A SUPPORTO DELL'ATTIVITA' DI VILLAGGIO/CAMPEGGIO DENOMINATO "TORRE DEL PORTICCIOLO"		
COMUNE : ALGHERO		TAVOLA
—VIA— REGIONE _____ REG.ne Torre del Porticciolo _____		UNICA
DIRITTO REALE RICHIEDENTE	DIRITTO REALE	
COGNOME C A R B O N I	COGNOME	
NOME M A R I O O L I M P I O	NOME	
IL RICHIEDENTE 	IL TECNICO 	TIMBRO Collegio Provinciale Geometri e Geometri Laureati di Sassari Iscrizione Albo N. 1744 Geometra Giovanni Antonio Cecconello

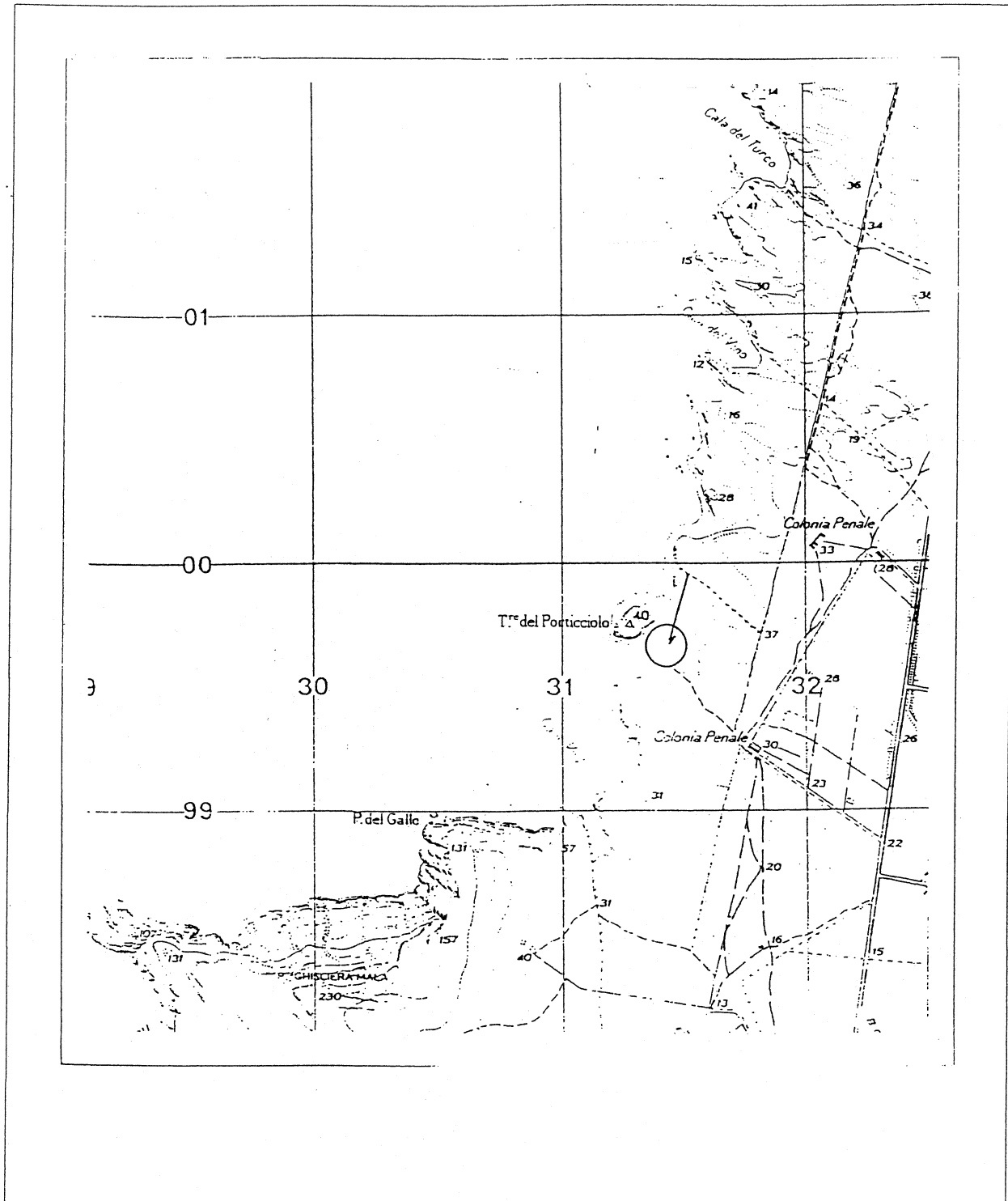

STRALCIO COROGRAFIA

De

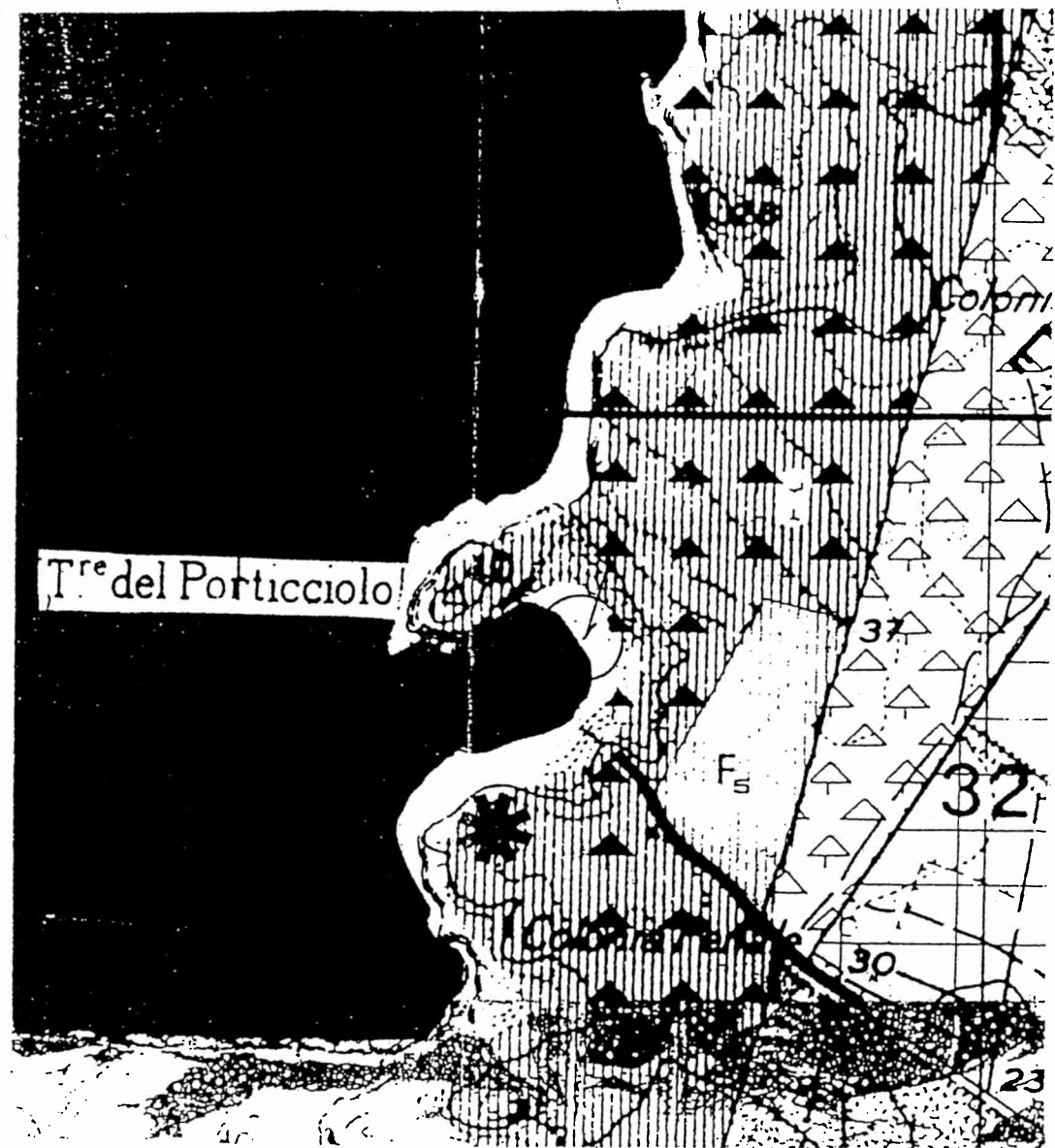

STRALCIO DEL P.R.G.

el

PLANIMETRIA CATASTALE

N.C.T. Foglio 14 Moppale 5

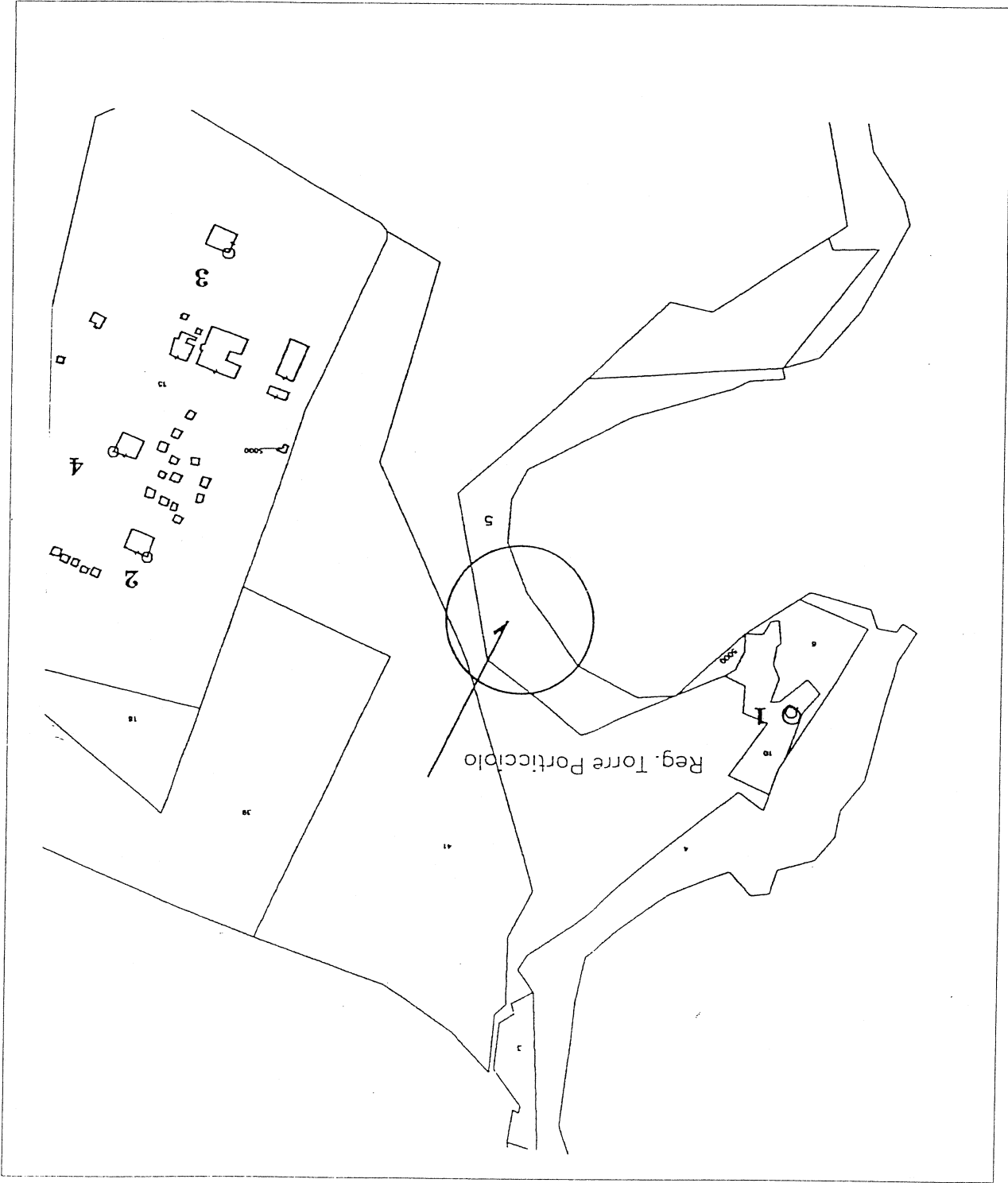

LEGENDA

SUPERFICIE COMPLESSIVA RICHIESTA Mq.400,00



SUPERFICIE DA ASSERVIRE NEL PERIODO ESTIVO
PER L'INSTALLAZIONE DI OMBRELLONI, SDRAIO E
E RICOVERO NATANTI. MQ. 349,86

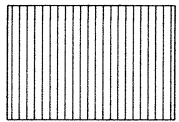

SUPERFICIE DA ASSERVIRE PER L'INSTALLAZIONE DI
MANUFATTO SERVIZI UTENZA E BAR MQ. 25,07

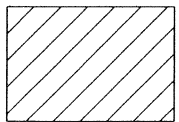

SUPERFICIE DA ASSERVIRE PER L'INSTALLAZIONE
DEI MANUFATTI AD USO SERVIZI. MQ. 25,07

Reg. Torre Porticciplo

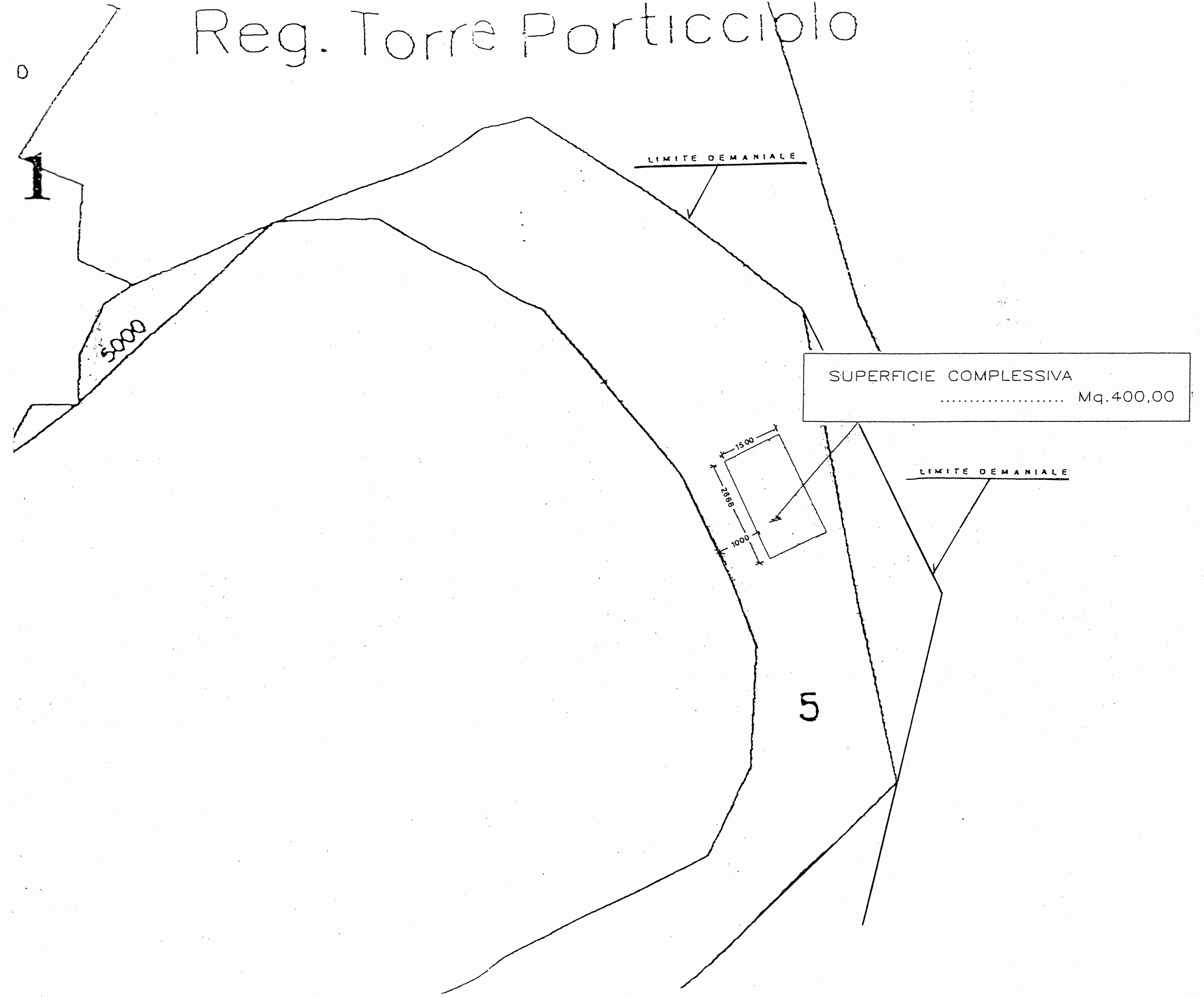

SVILUPPO Scala 1:1.000

al

PLANIMETRIA GENERALE
PIANO QUOTATO CON LA RAPPRESENTAZIONE
ALTIMETRICA DEL TERRENO

SCALA 1:200

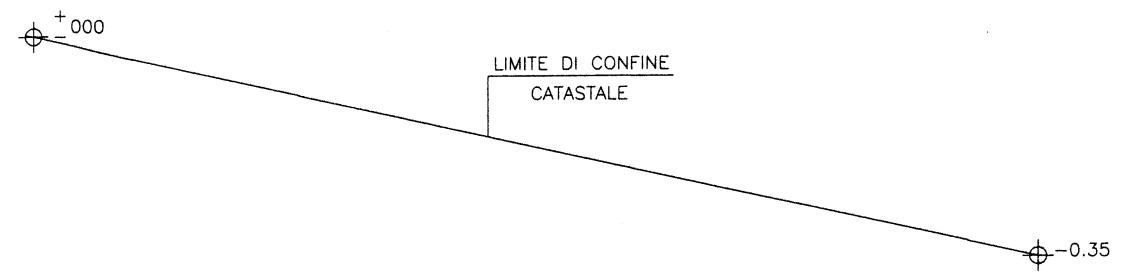

ARENILE

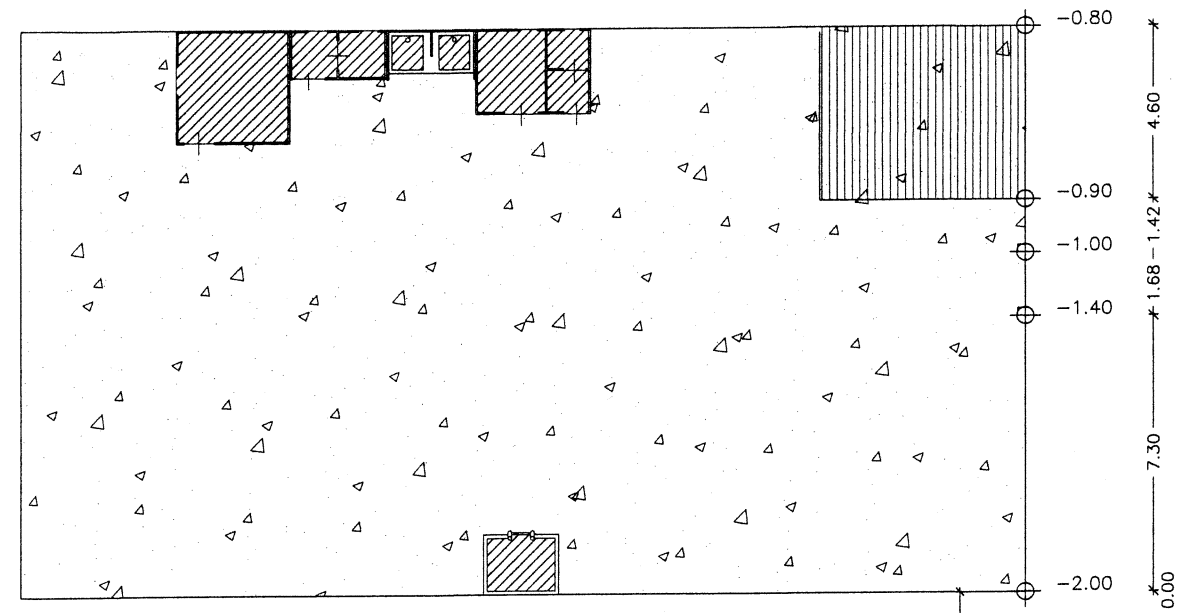

BATTIGIA

- 3.95

MARE MEDITERRANEO

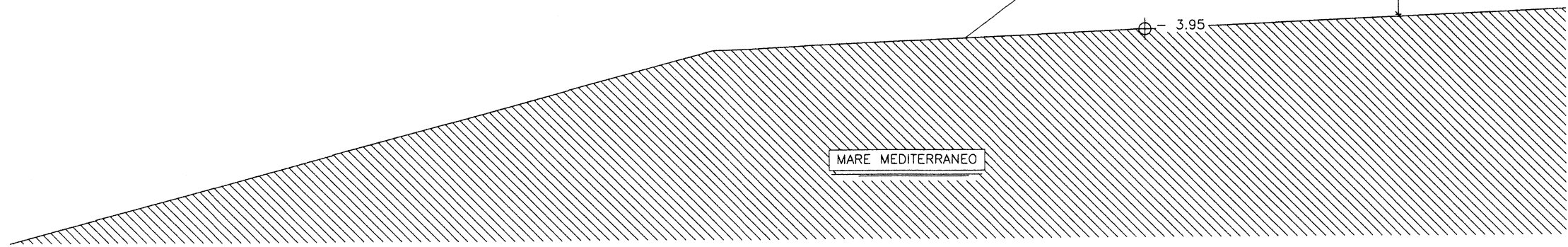

e'

PLANIMETRIA GENERALE
PIANO QUOTATO CON LA RAPPRESENTAZIONE
ALTIMETRICA DEL TERRENO

SCALA 1:200

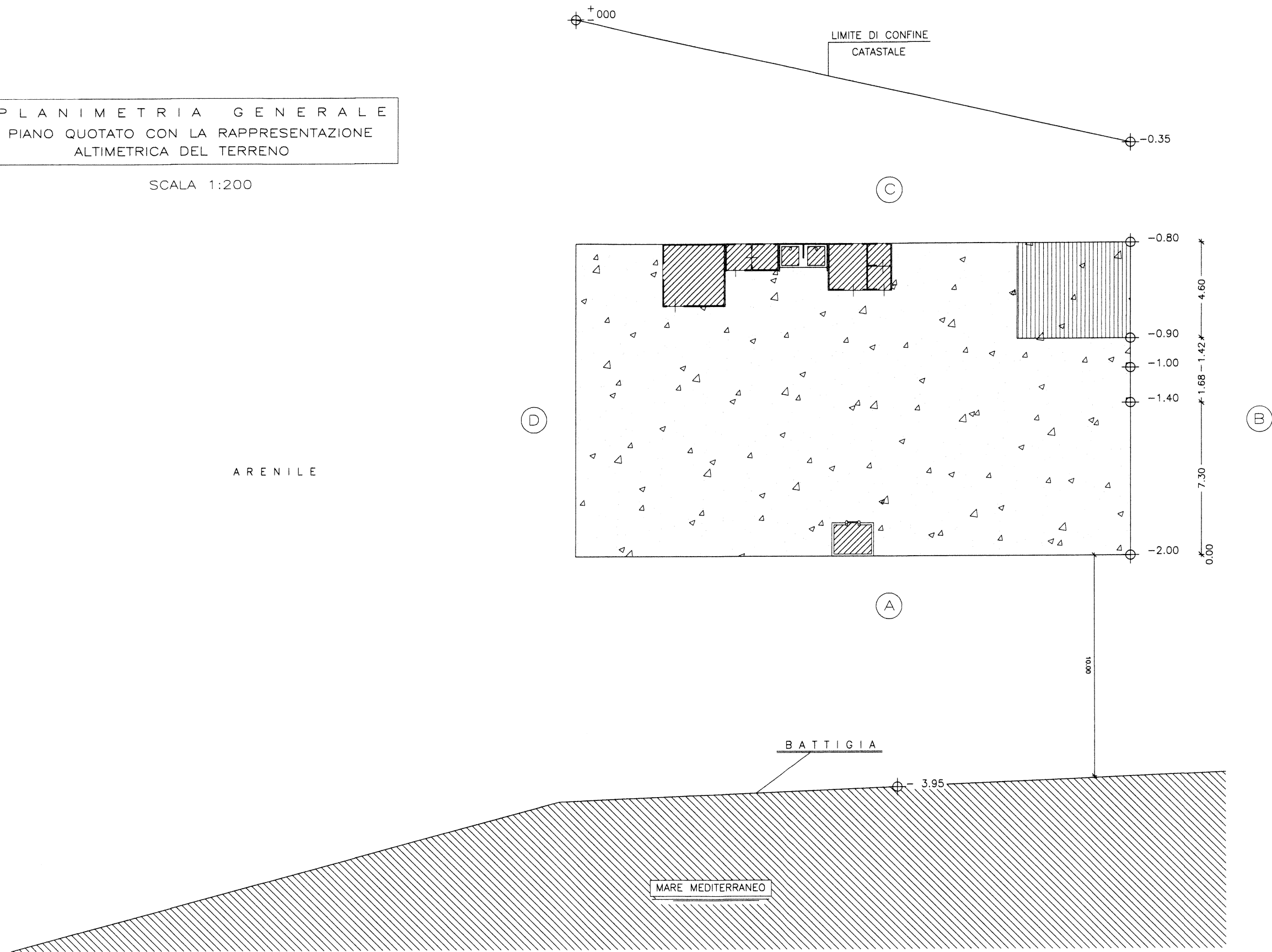

0-6

PIANTA CON INDIVIDUAZIONE SERVIZI SPIAGGIA

MANUFATTO DA ADIBIRE ALLA DISTRIBUZIONE DI PRODOTTI PRECONFEZIONATI QUALI BIBITE E GELATI.

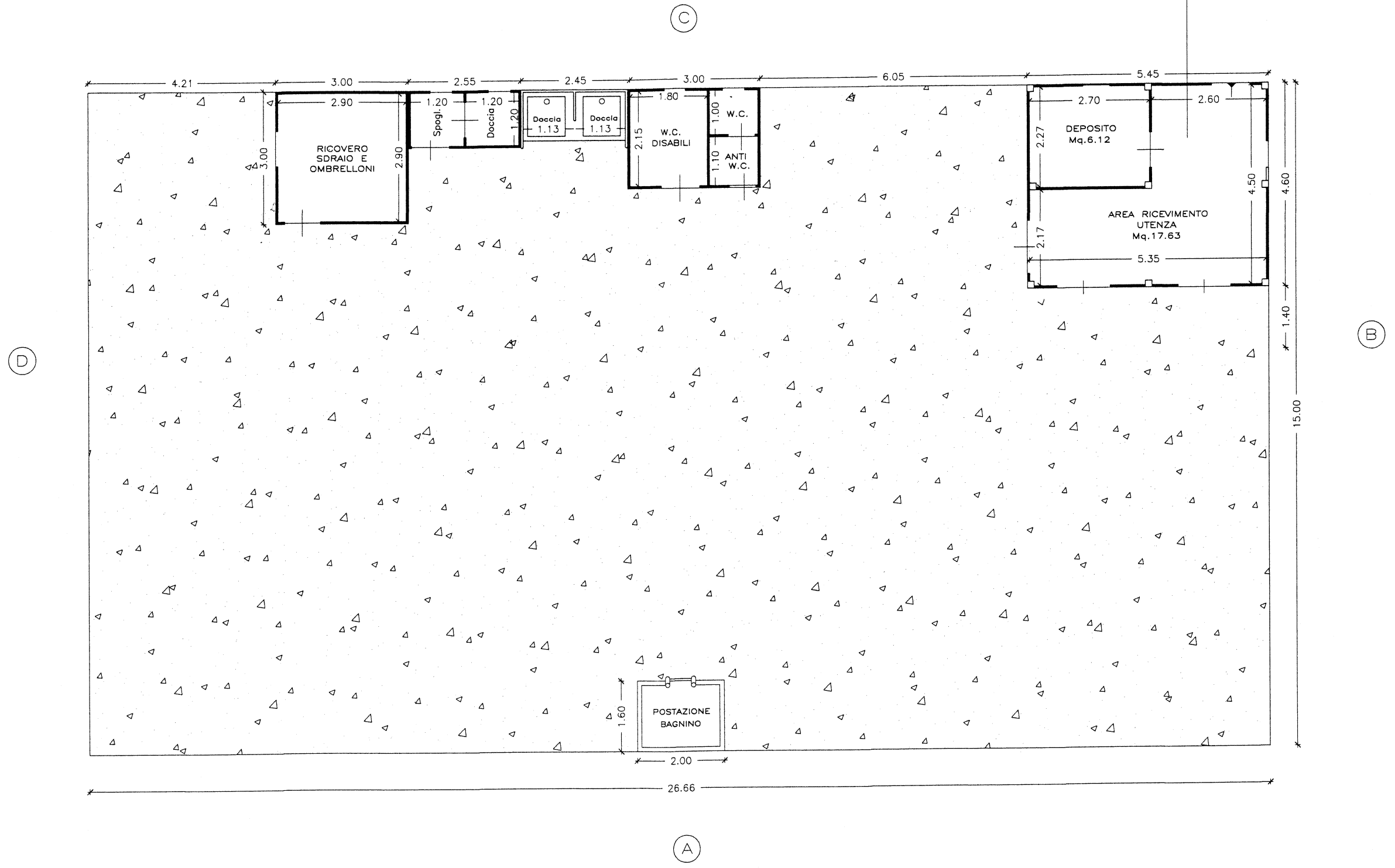

PLANIMETRIA GENERALE

SCALA 1:100

ent

PIANTA CON INDIVIDUAZIONE DELLO SVILUPPO LINEARE RETE FOGNARIA

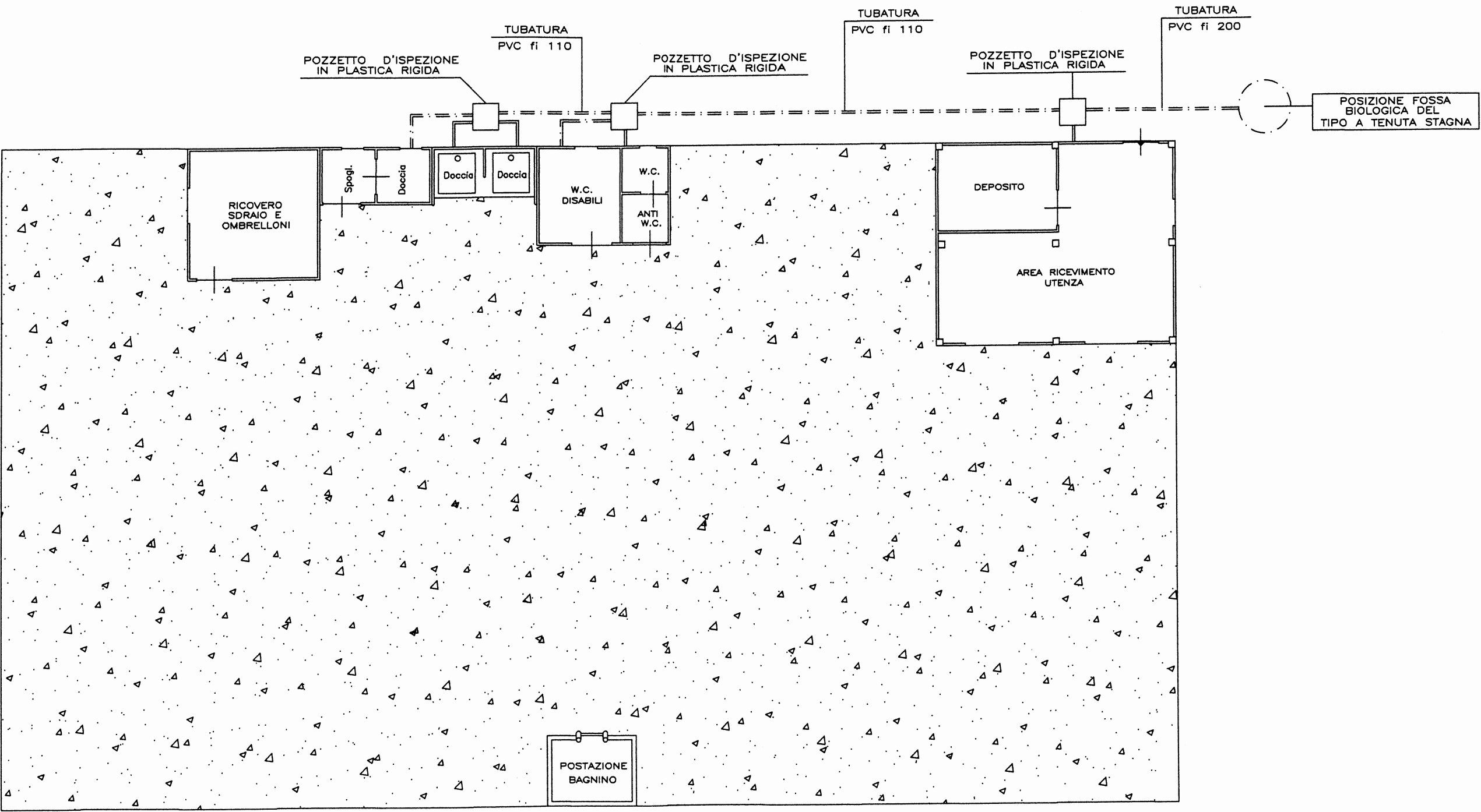

PLANIMETRIA GENERALE

SCALA 1:100

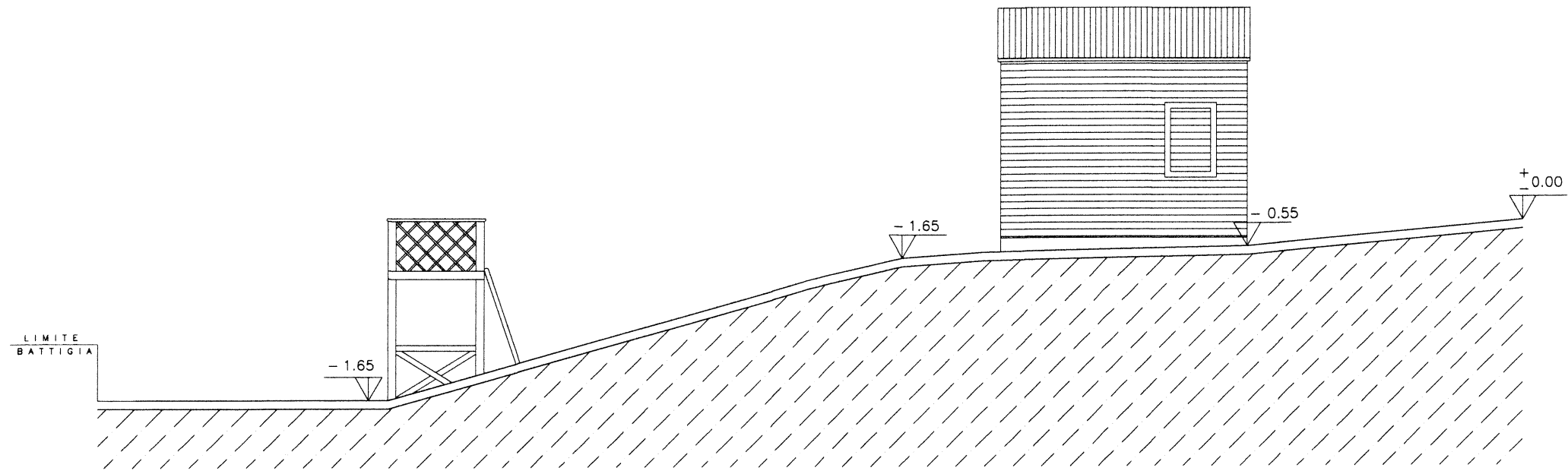

SEZIONE TRASVERSALE PROSPETTO B

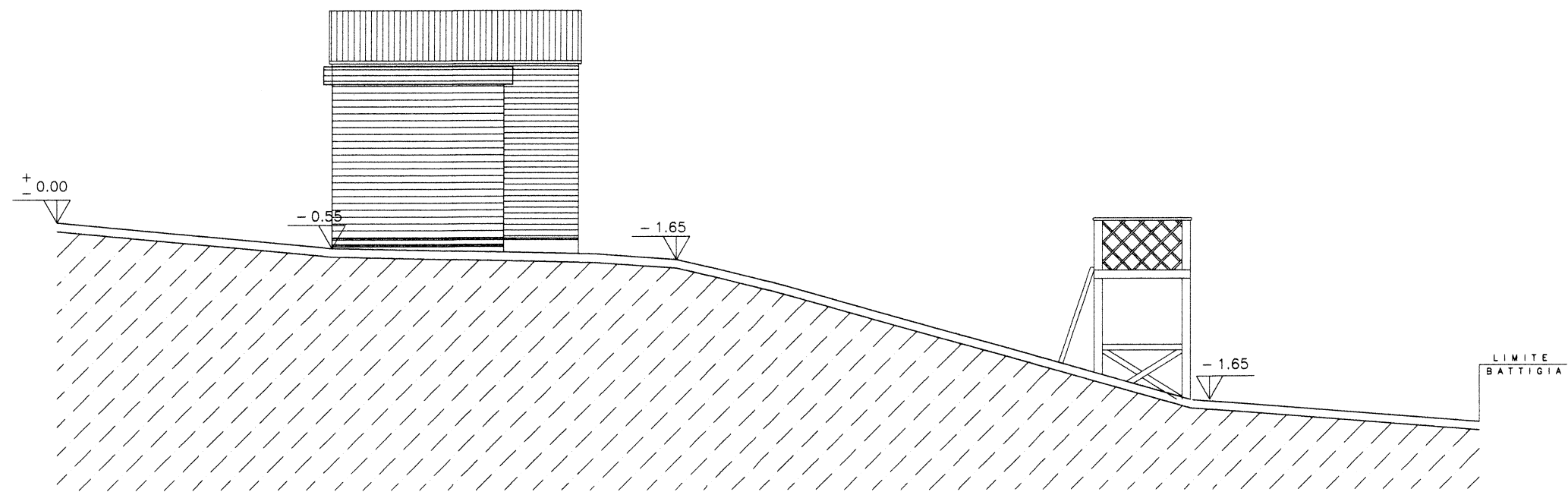

SEZIONE TRASVERSALE PROSPETTO D

Qub

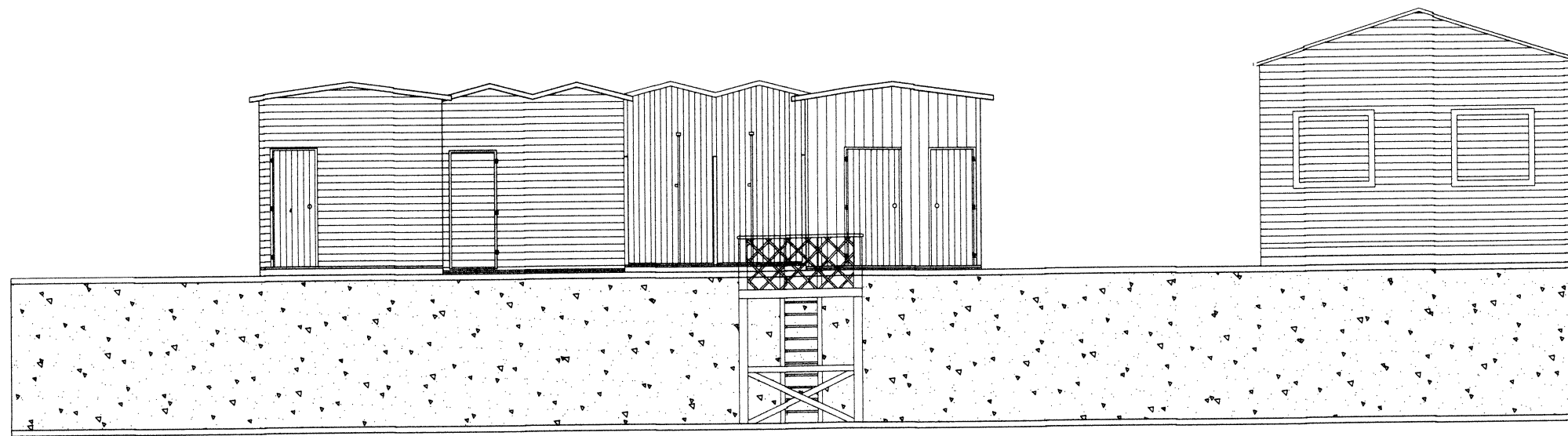

PROSPETTO "A" CON POSIZIONE MANUFATTI
INTERNAMENTE ALL'AREA RICHIESTA

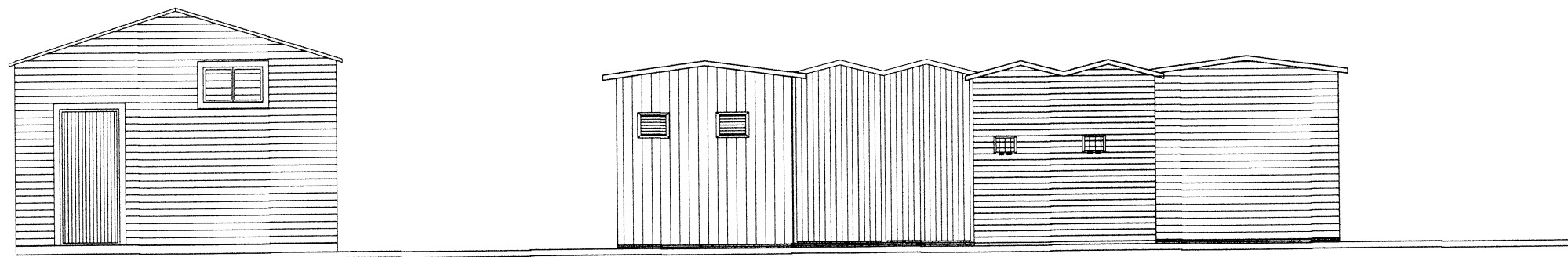

PROSPETTO "C" CON POSIZIONE MANUFATTI
INTERNAMENTE ALL'AREA RICHIESTA

al

SUPERFICIE COPERTA MANUFATTO _____ Mq. 25,07

MANUFATTO POLIVALENTE

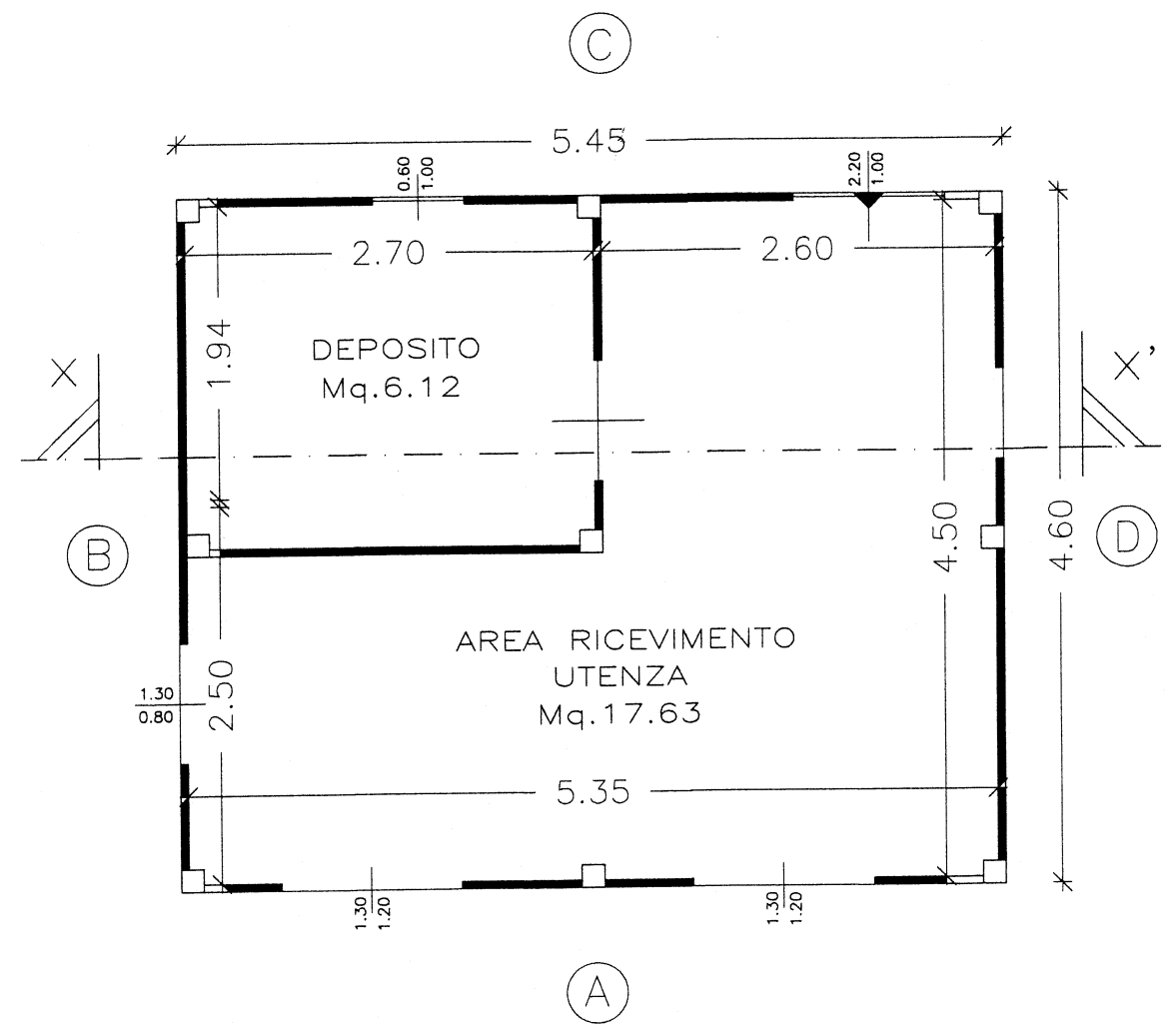

PLANIMETRIA
Scala 1:50

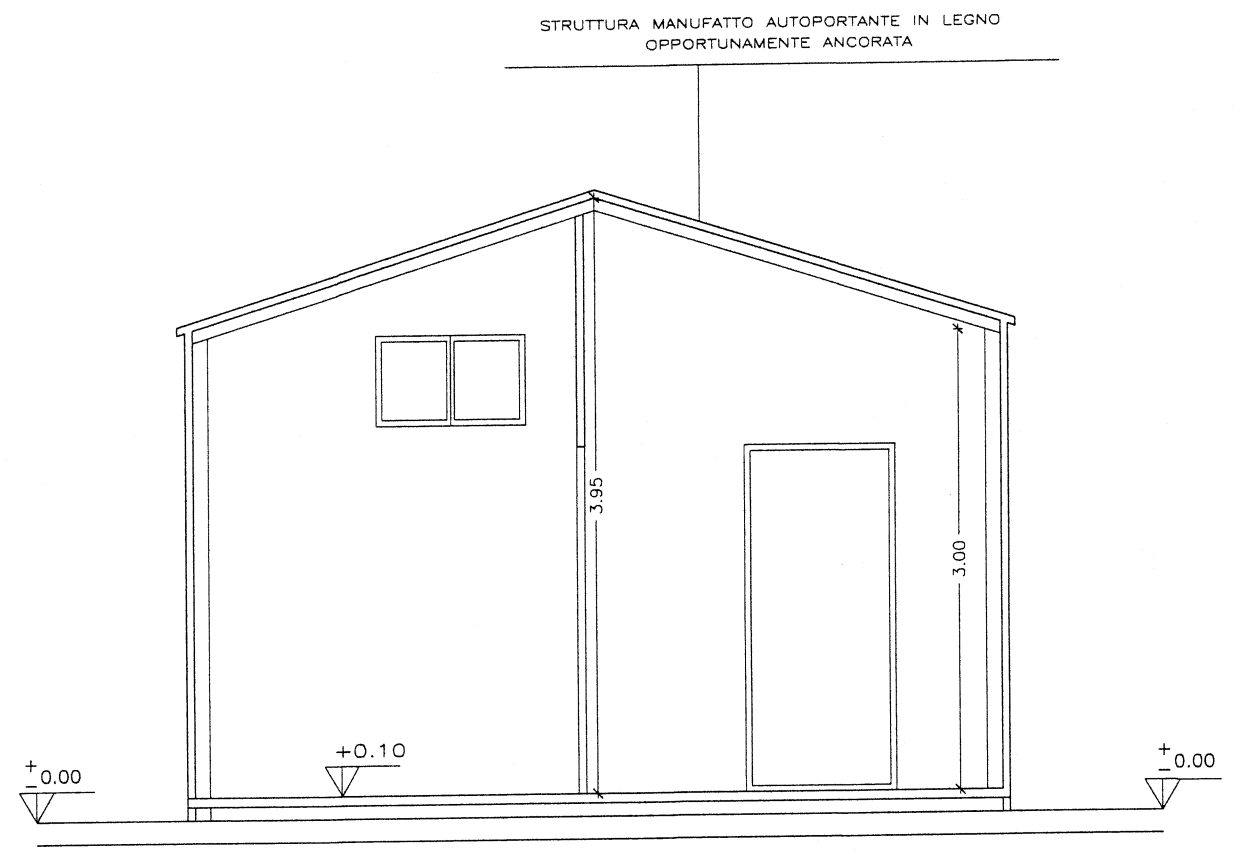

SEZIONE X - X'
Scala 1:50

pol

MANUFATTO POLIVALENTE

Scala 1:50

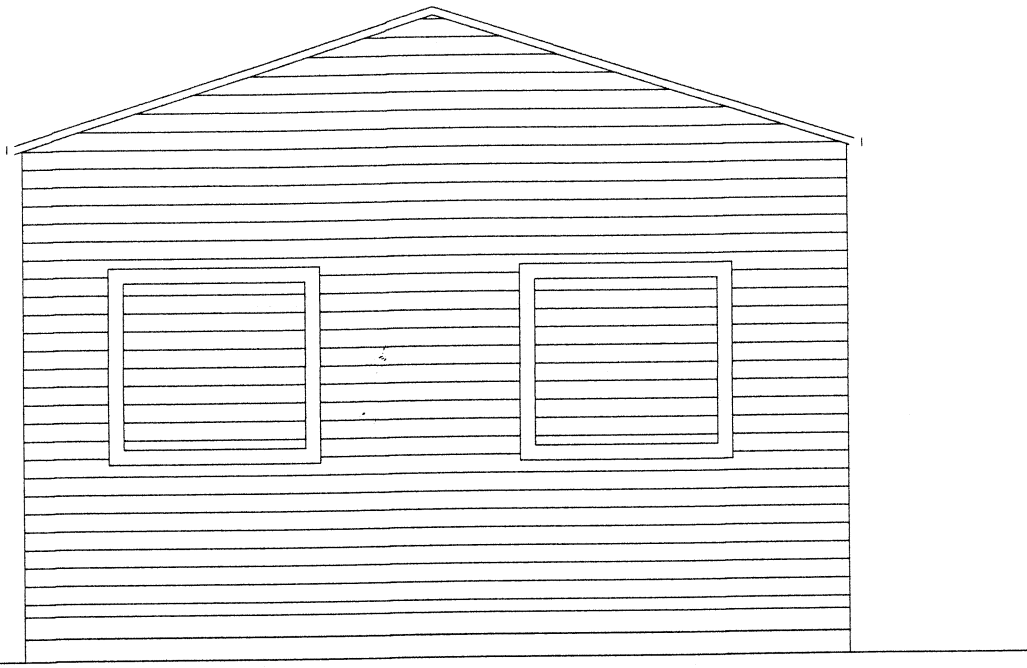

PROSPETTO A

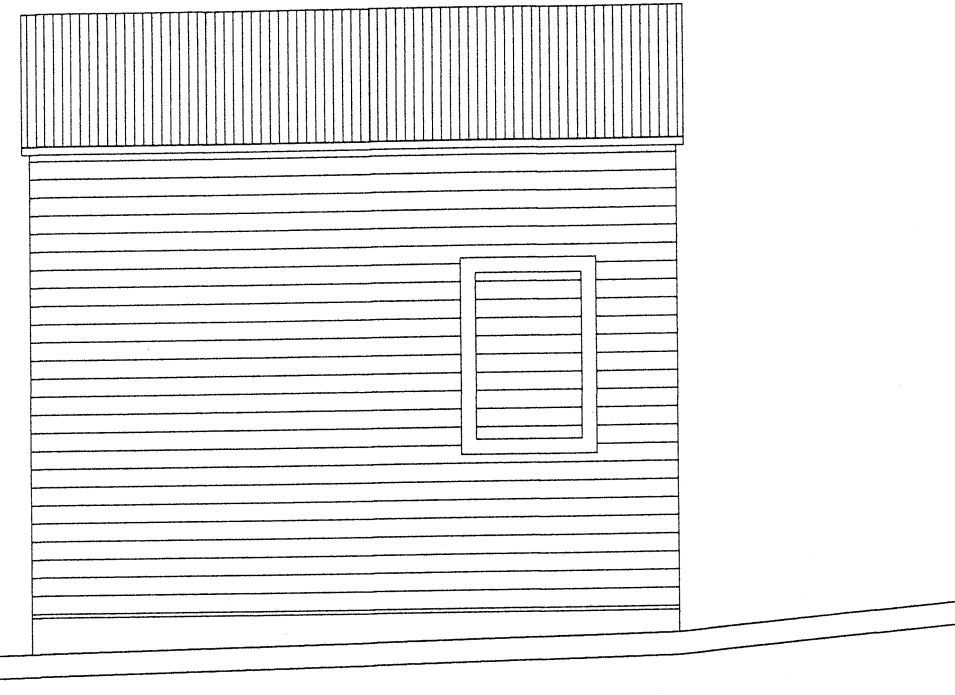

PROSPETTO B

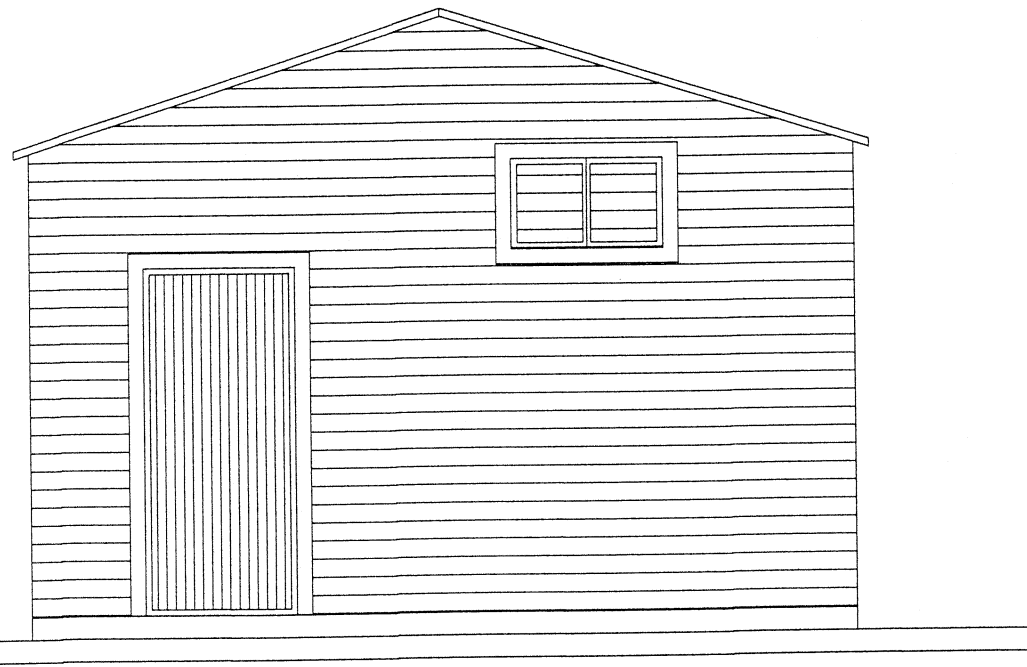

PROSPETTO C

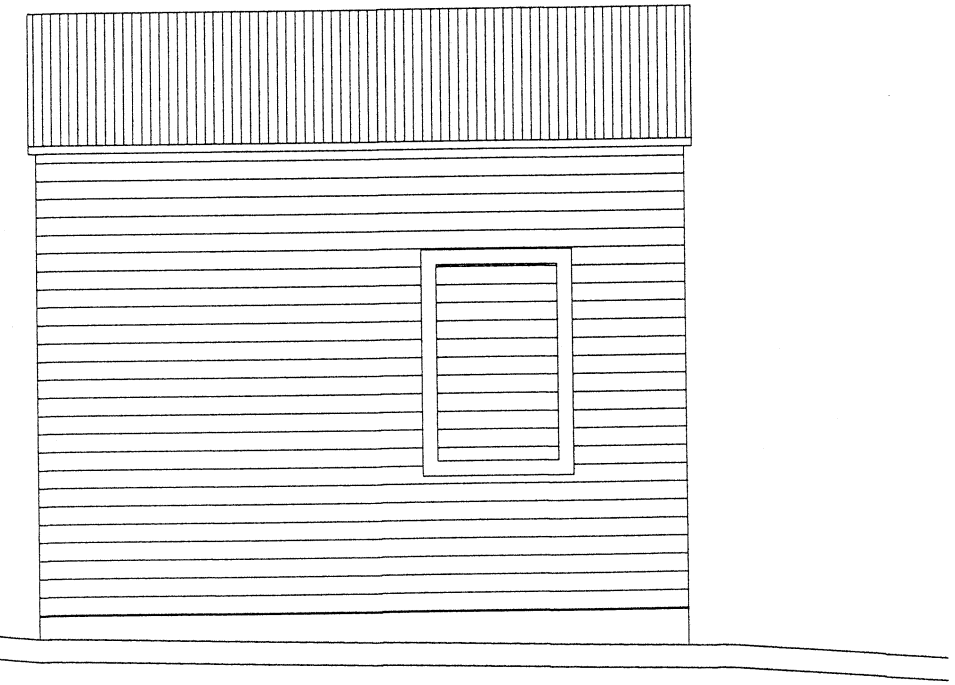

PROSPETTO D

aut

SUPERFICIE COPERTA MANUFATTO _____ Mq. 9,00

PROSPETTI E SEZIONE
RICOVERO SDRAIE E OMBRELLONI

Scala 1:50

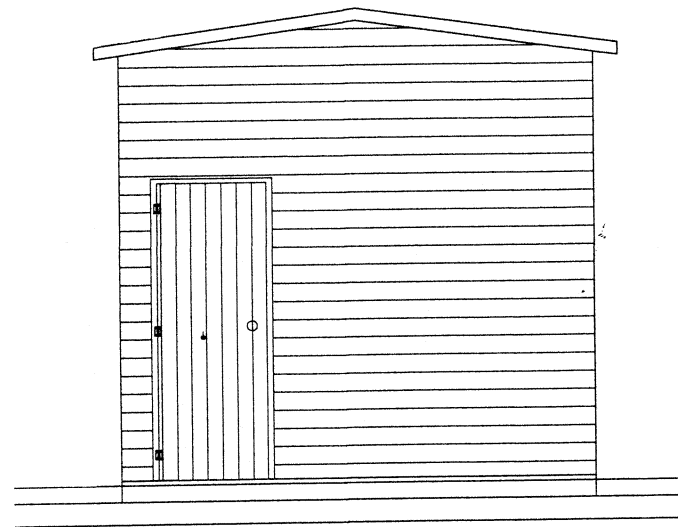

PROSPETTO A

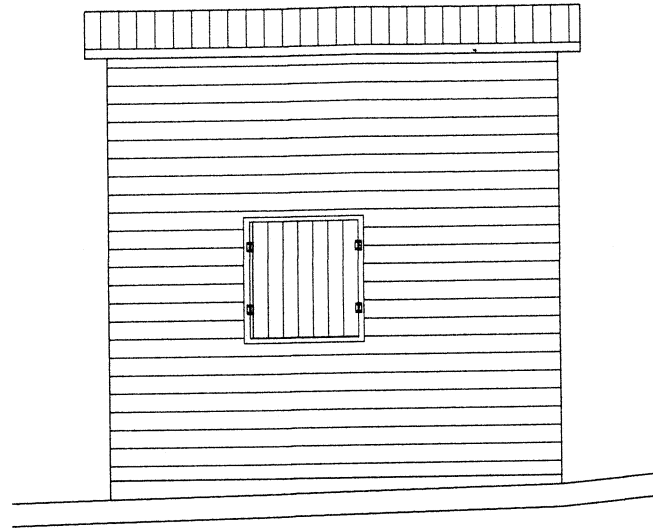

PROSPETTO B

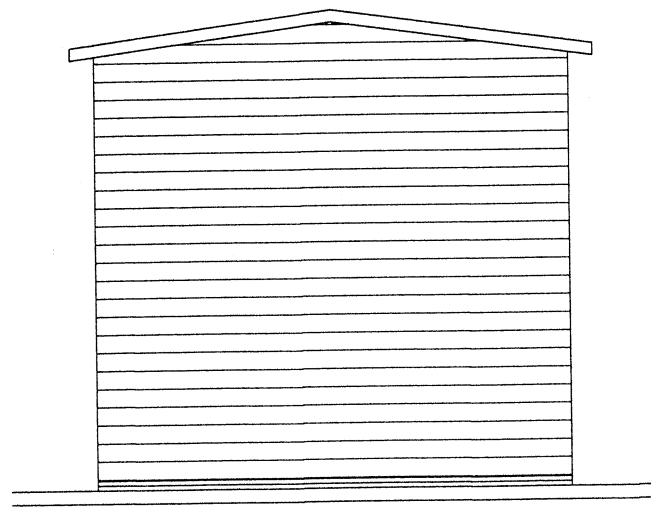

PROSPETTO C

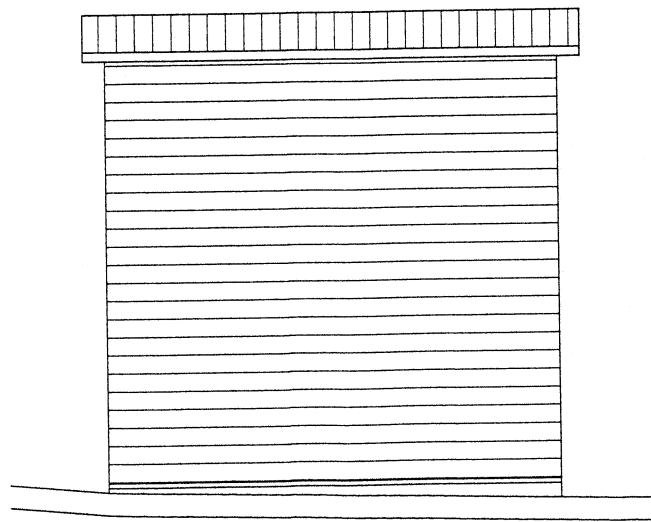

PROSPETTO D

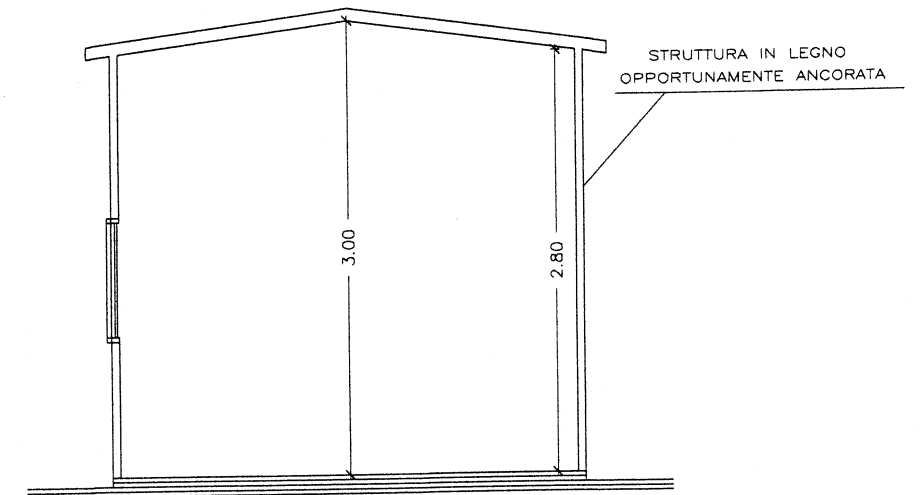

SEZIONE X-X'

0

SUPERFICIE COPERTA MANUFATTO _____ Mq. 3,31

PROSPETTI E SEZIONE
SPOGLIATOIO CON DOCCIA

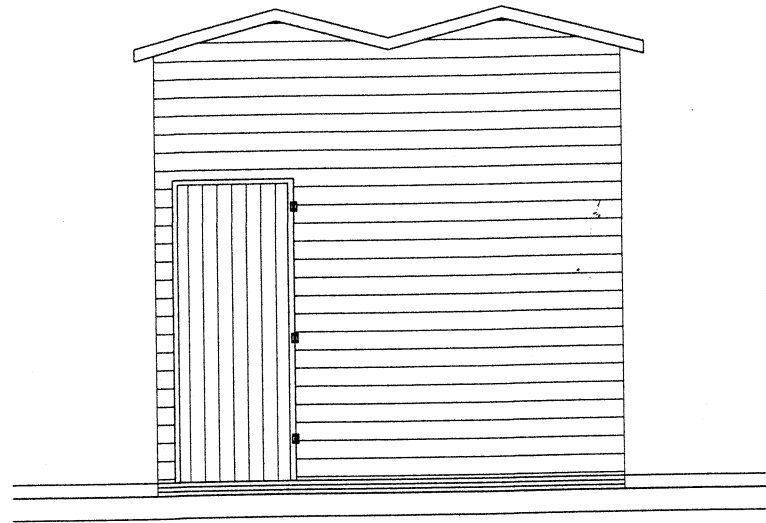

PROSPETTO A

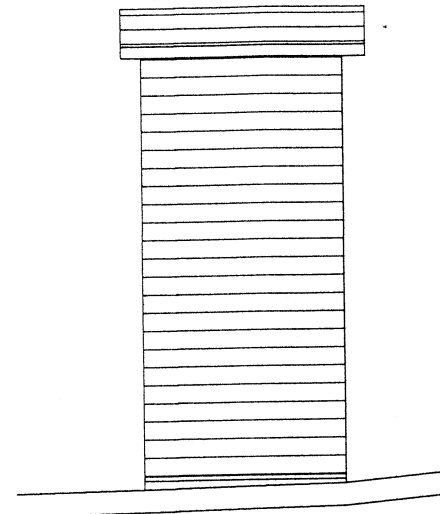

PROSPETTO B

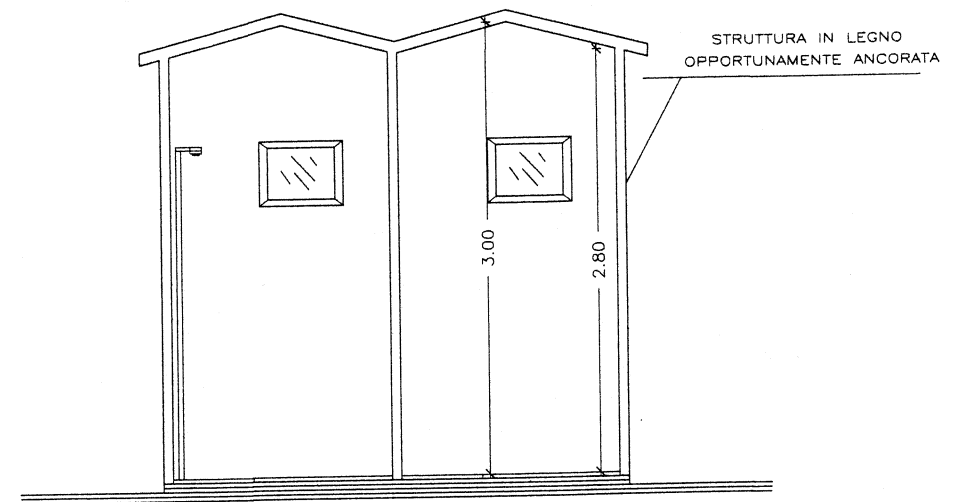

SEZIONE X-X'

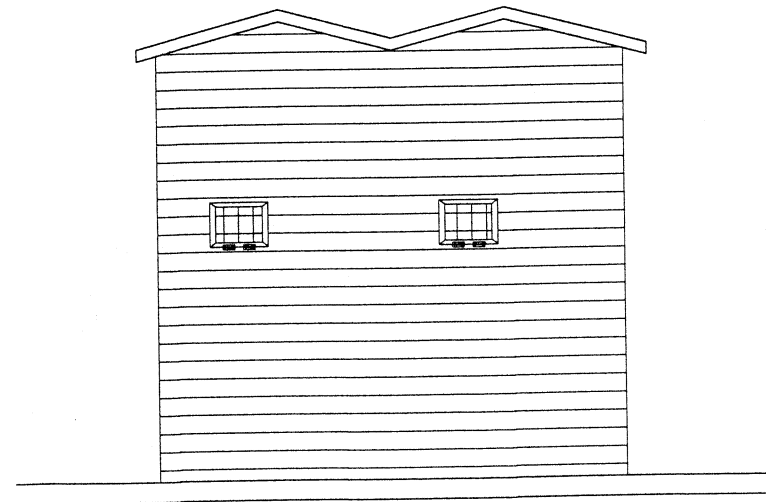

PROSPETTO C

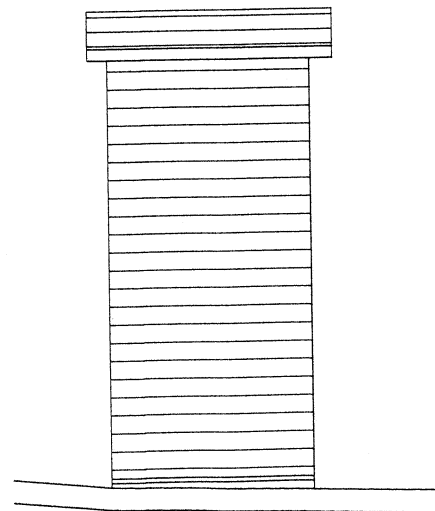

PROSPETTO D

Aut

SUPERFICIE LORDA MANUFATTO _____ Mq. 2,81

PROSPETTI E SEZIONE
DOCCE SCOPERTE

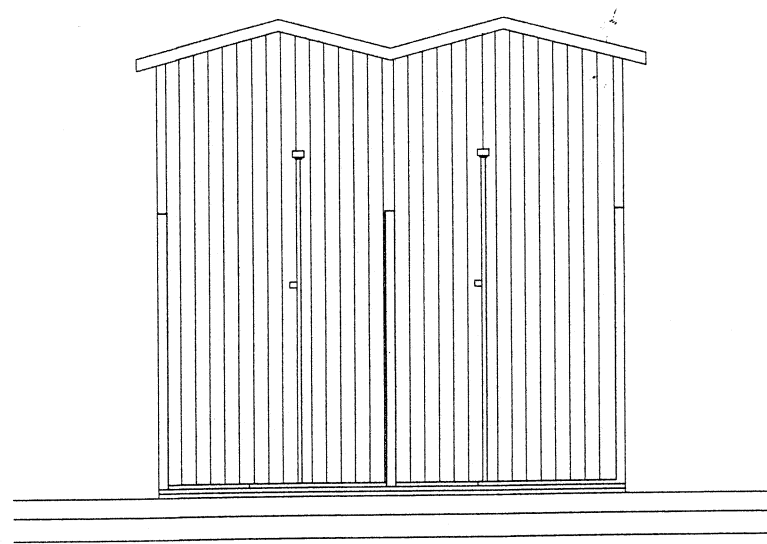

PROSPETTO A

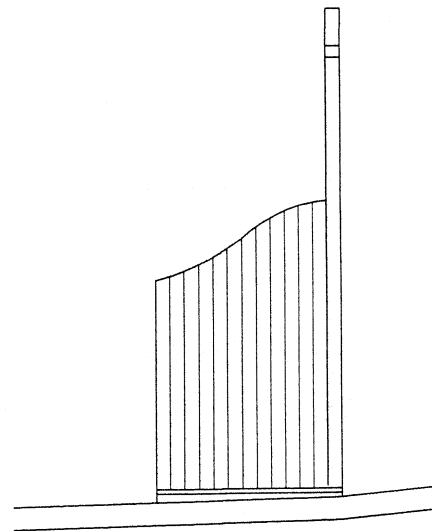

PROSPETTO B

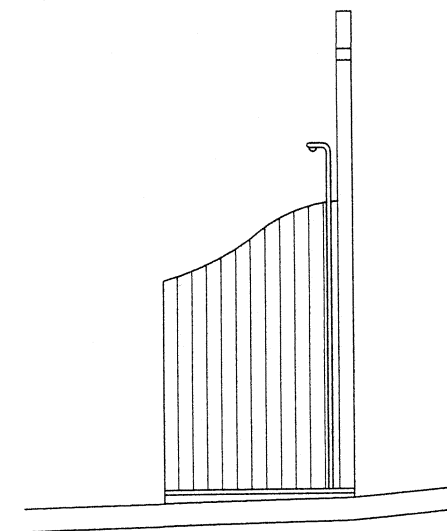

SEZIONE X-X'

Aut

SUPERFICIE COPERTA MANUFATTO _____ Mq. 6,75

PROSPETTI E SEZIONE
SERVIZI IGIENICI

Scala 1:50

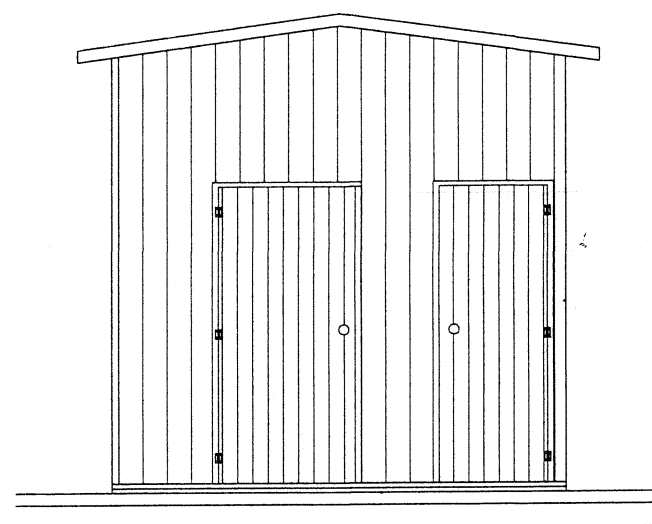

PROSPETTO A

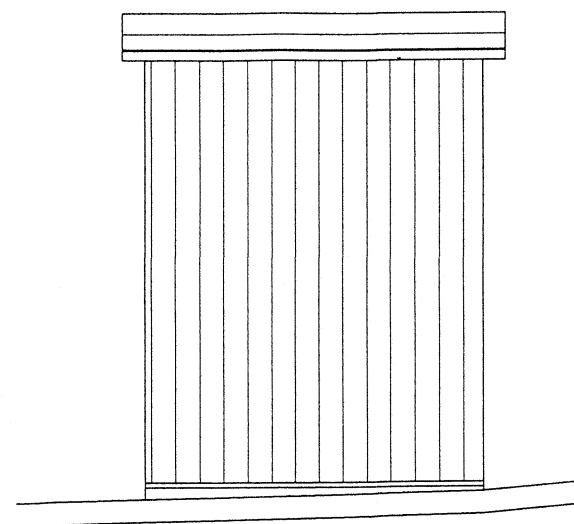

PROSPETTO B

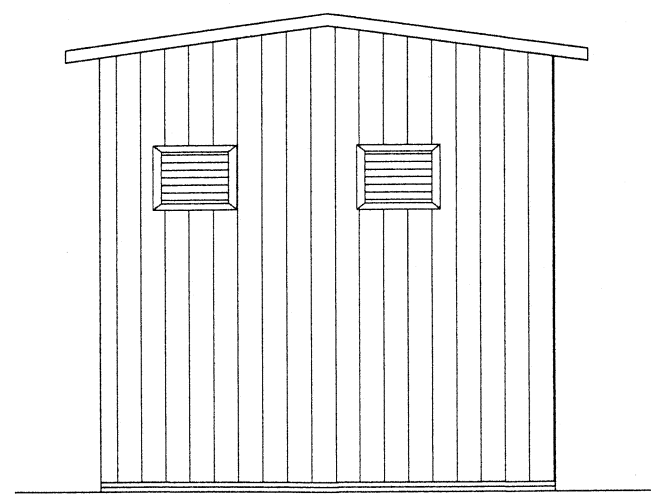

PROSPETTO C

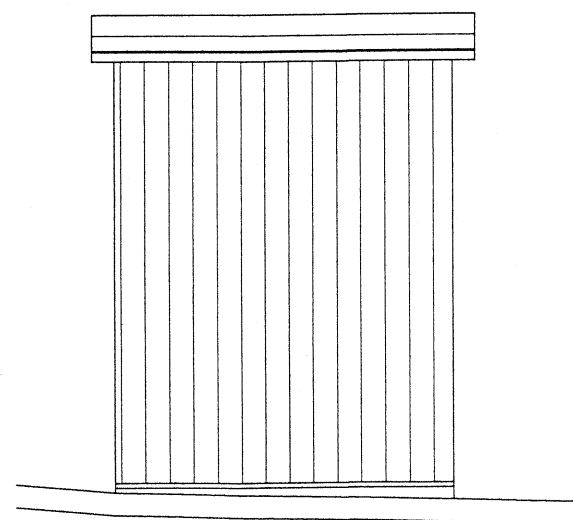

PROSPETTO D

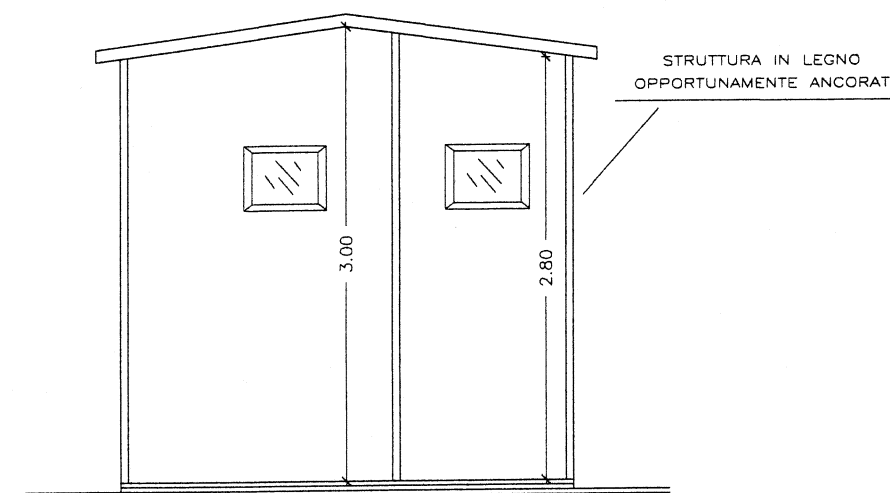

SEZIONE X-X'

Aut

POSTAZIONE BAGNINO

SUPERFICIE COPERTA MANUFATTO _____ Mq. 3,20

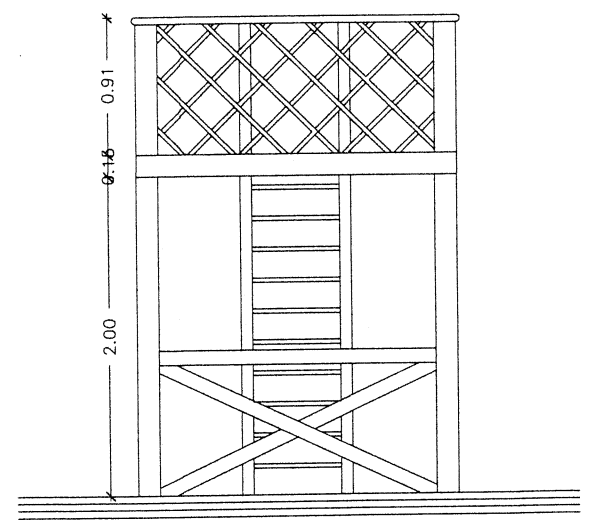
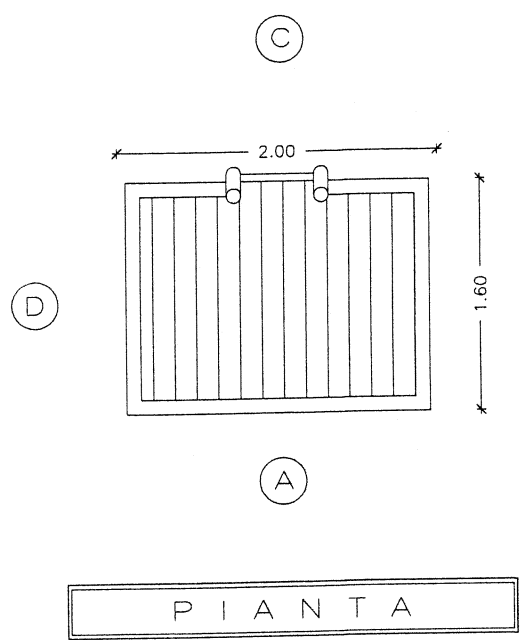

PROSPETTO A

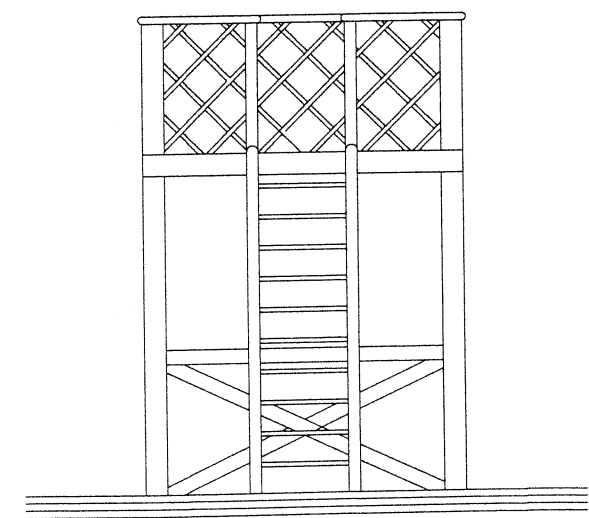

PROSPETTO C

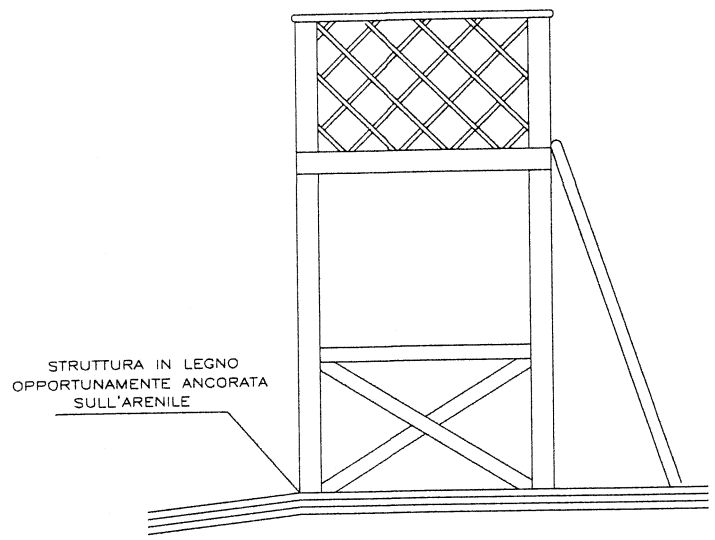

PROSPETTO B

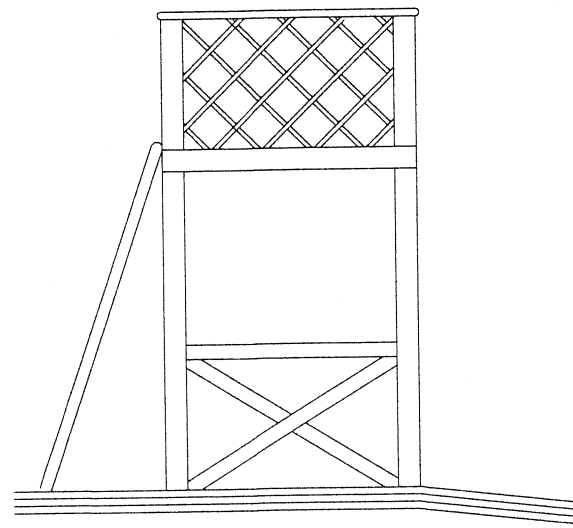

PROSPETTO D

06